



PAC 2023-2027

DOMANDE UNIFICATE - NUOVO GIOL

2023

Guida operativa per la presentazione

dell'istanza di RITIRO AI SENSI DELL'ART. 7 REG. UE 2022/1173

Tabella delle versioni

Versione	Data	Note
1.0	04/10/2023	Nascita del documento – Domanda Unificata

Sommario

1. Introduzione e Riferimenti Normativi	3
2. Accesso all'Applicativo per la Gestione delle Istanze On-Line: nuovo GIOL	4
3. Apertura dell'istanza RITIRO AI SENSI DELL'ART. 7 REG. UE 2022/1173	6
4. Visualizzazione dell'Istanza e degli impegni richiesti in domanda	7
5. Modalità e Gestione dell'Istanza	9
5.1 Rinuncia in modalità alfanumerica	9
5.2 Rinuncia in modalità alfanumerica - operazioni massive	11
5.3 Rinuncia in modalità grafica - descrizione	12
5.4 Rinuncia in modalità grafica – operatività	14
5.5 Rinuncia in modalità grafica – utilizzo dei cataloghi	18
5.6 Rinuncia Impegno – premio giovane	20
5.7 Rinuncia Allevamenti e/o capi – premi zootecnici	20
6. Modifiche delle rinunce	21
7. Cambi di stato dell'istanza	21
8. Informazioni utili	23

1. Introduzione e Riferimenti Normativi

Riferimenti Normativi PAC 2023-2027

- Regolamenti (UE): 2021/2115 - 2021/2116 – 2022/1173
- PSP ITALIA 2013-2027 approvato con Decisione di esecuzione C(2022) 8645 final del 2 dicembre 2022 della Commissione Europea
- DM (MASAF) n. 660087 del 23/12/2022 (Pagamenti diretti) e s.m.i.
- CSR Veneto (DGR n. 14 del 10/01/2023 e s.m.i.)
- Bandi di attivazione Sviluppo Rurale: DGR 296/2023-DGR 166/2023-DGR 167/2023

Nell'ambito della DOMANDA UNIFICATA 2023 sono ricompresi i seguenti interventi:

Pagamenti diretti	Sviluppo Rurale – interventi a superficie/capo
<ul style="list-style-type: none">▪ Sostegno di Base al reddito per la sostenibilità (BISS)▪ Sostegno redistributivo complementare al reddito per la sostenibilità (CRISS)▪ Sostegno complementare al reddito per i Giovani Agricoltori▪ ECOSCHEMI: regimi per il clima, l'ambiente e il benessere degli animali (ECO1-2-3-4-5)▪ Sostegno accoppiato al reddito (SUPERFICIE)▪ Sostegno accoppiato al reddito (ZOOTECNIA)▪ ACCESSO ALLA RISERVA NAZIONALE dei diritti all'aiuto	<p><u>Nuova programmazione 2023-2027:</u></p> <ul style="list-style-type: none">▪ SRA03 agricoltura conservativa (No Tillage)▪ SRA08.1 – SRA08.3 gestione sostenibili prati permanenti/pascoli permanenti▪ SRA10.1 – SRA10.3 gestione infrastrutture verdi▪ SRA14 allevatori custodi▪ SRA29.1-29.2 agricoltura biologica▪ SRB01 (M13) aziende zootecniche/altre aziende <p><u>Programmazione 2014-2022:</u></p> <ul style="list-style-type: none">▪ Conferme al 5° anno: M10.1.3 -M10.1.6-M10.1.7▪ Conferme al 2° anno: M10.1.2-M10.1.6-M11.1.1▪ Conferme al 6° anno (facoltativo): M10.1.2

Il riferimento normativo per le domande di ritiro è l'articolo 7 del Regolamento di esecuzione (UE) n. 2022/1173.

Rinunce Totali

NOTA BENE: Rinunce **totali** della Domanda unificata o rinunce **totali** delle domande PSR devono essere richieste tramite PEC **e non** utilizzando la procedura descritta in questa guida operativa, che risulta valida solo per rinunce parziali.

2. Accesso all'Applicativo per la Gestione delle Istanze On-Line: nuovo GIOL

Per poter presentare un ritiro parziale riferito alle Domande Unificate 2023 l'operatore CAA deve accedere all'applicativo "nuovo GIOL" attraverso il percorso: applicativi AVEPA – Portalino – nuovo GIOL.

L'accesso agli applicativi AVEPA è consentito unicamente tramite gli strumenti di autenticazione SPID, eIDAS, CIE.

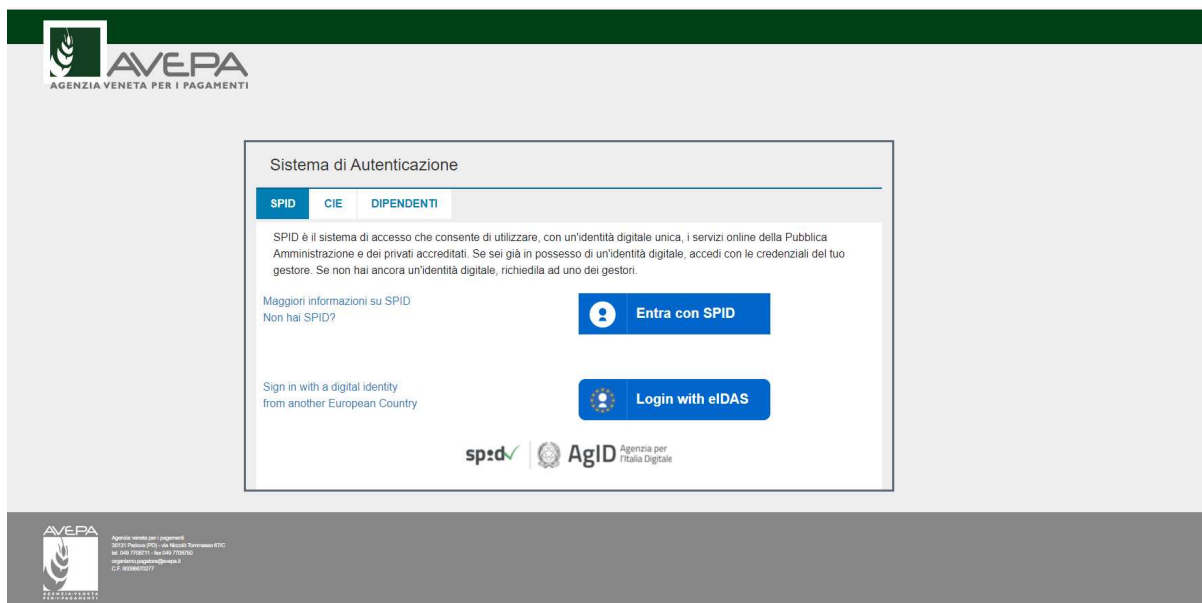

Una volta effettuato l'accesso è necessario accedere a **Portalino**:



E da qui a **nuovo giol**:

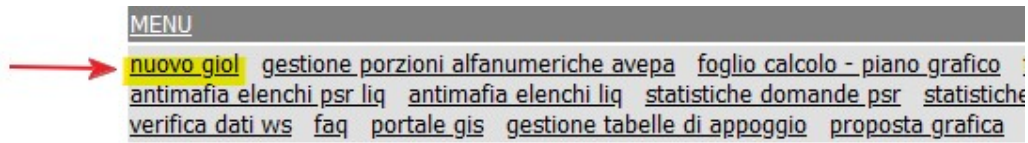

NOTA BENE: la stringa “nuovo giol” può essere posizionata diversamente dall’immagine in quanto dipende dalle abilitazioni della singola utenza.

Una volta aperto l’applicativo si deve selezionare su **Istanze** e poi su **Ricerca**, l’utente visualizzerà tutte le posizioni appartenenti al proprio ufficio di competenza:



Gestione istanze online (v. 1.0.0) istanze download ARO - AREA TECNICA PAGAMENTI DIRETTI

Ricerca istanze

anno	cuaa	ragione sociale	ufficio	num. fascicoli	num. istanze RITIRO AI SENSI DELL'ART. 7 REG. UE 2022/117	stati istanze IN COMPILAZIONE INVIATA PREPARA PER INVIO RICHIESTA PROTOCOLLO	
2023	XXXXXXXXXXXXXXXXXX	AAAAA AAAAAA	NNNXXN	0	0		Istanze
2023	XXXXXXXXXXXXXXXXXX	BBBBBBBB BBBB	NNNXXN	0	0		Istanze
2023	XXXXXXXXXXXXXXXXXX	CCCC CCCC	NNNXXN	0	0		Istanze
2023	XXXXXXXXXXXXXXXXXX	DDDDDD DDDD	NNNXXN	0	0		Istanze

Per ricercare un’azienda è sufficiente effettuare la ricerca inserendo il CUA in nella casella d’intestazione:

Ricerca istanze

anno	cuaa	ragione sociale	ufficio	num. fascicoli	num. istanze RITIRO AI SENSI DELL'ART. 7 REG. UE 2022/117	stati istanze CANCELLATA IN COMPILAZIONE INVIATA PREPARA PER INVIO	
2023	XXXXXXXXXXXXXXXXXX	CCCC CCCC	NNNXXN	0	0		Istanze

10 1 Totale: 1 righe/1 pagine

3. Apertura dell'istanza RITIRO AI SENSI DELL'ART. 7 REG. UE 2022/1173

Per poter presentare il ritiro si deve accedere ad Istanze e generare una nuova Istanza avente la descrizione: RITIRO AI SENSI DELL'ART. 7 REG. UE 2022/1173

Ricerca istanze

anno	cuaa	ragione sociale	ufficio	num. fascicoli	num. istanze	stati istanze
2023	XXXXXXXXXXXXXXXXXX	CCCC CCCCCCCC	NNNXXN	0	RITIRO AI SENSI DELL'ART. 7 REG. UE 2022/1173	CANCELLATA IN COMPILAZIONE INVIATA PREPARA PER INVIO
					0	Istanze

Totale: 1 righe/1 pagine

Istanze

Torna a Ricerca

anno	CUAA	ragione sociale	codice ufficio
2023			

Nuova Istanza

descrizione

RITIRO AI SENSI DELL'ART. 7 REG. UE 2022/1173

Crea

Totale: 3 righe/1 pagine

Annulla

Nuova Istanza

tipo fascicolo	numero istanze	stato istanza
FASCICOLO ISTRUTTORIA	1	CANCELLATA IN COMPILAZIONE INVIATA PREPARA PER INVIO

Il sistema genera la riga dell'istanza in stato **IN COMPILAZIONE**:

Torna a Ricerca

anno	CUAA	ragione sociale	codice ufficio
2023			

tipo fascicolo	numero istanze	stato istanze
FASCICOLO ISTRUTTORIA	1	RITIRO AI SENSI DELL'ART. 7 REG. UE 2022/1173[IN COMPILAZIONE (1)]

Nuova Istanza

tipo fascicolo	codice istanze	numero istanza	stato istanza
TUTTI	RITIRO AI SENSI DELL'ART. 7 REG. UE 2022/1173		CANCELLATA IN COMPILAZIONE INVIATA PREPARA PER INVIO
FASCICOLO ISTRUTTORIA	RITIRO AI SENSI DELL'ART. 7 REG. UE 2022/1173	1	IN COMPILAZIONE

Totale: 1 righe/1 pagine

4. Visualizzazione dell'Istanza e degli impegni richiesti in domanda

Entrando in visualizza è possibile visualizzare tutti i premi richiesti dall'azienda in esame.

Segnalazioni

[Torna ad Istanze](#)
[Cambia Stato](#)
[Lista Movimenti](#)
[Operazioni massive](#)
[Scarichi](#)
[Informazioni](#)

anno	CUAA	ragione sociale	codice ufficio
2023			

fascicolo	istanza	progressivo istanza	stato istanza
FASCICOLO ISTRUTTORIA	RITIRO AI SENSI DELL'ART. 7 REG. UE 2022/1173	1	IN COMPILAZIONE

tipo segnalazione	messaggio segnalazione	motivazione	stato segnalazione
TUTTI			TUTTI
IMPEGNO GIOVANE AGRICOLTORE	GIOVANE AGRICOLTORE (PROGRAMMAZIONE 2014-2022)		SEGNALABILE Gestisci
IMPEGNO SUPERFICIE	COMUNE VILAFRANCA PADOVANA FOGLIO 11 PARCELLA 0520VEN050DT126X/AA157 COLTURA 001-002-010-000-000 - CEREALI - GRANTURCO (MAIS) - SILOMAIS E MAIS CEROSO INTERVENTO SOSTEGNO DI BASE AL REDDITO SUPERFICIE 38606 MQ		SEGNALABILE Gestisci
IMPEGNO SUPERFICIE	COMUNE VILAFRANCA PADOVANA FOGLIO 11 PARCELLA 0522VEN050HQ149O/AA157 COLTURA 870-011-000-000-000 - CEREALI - ORZO - ORZO INTERVENTO SOSTEGNO DI BASE AL REDDITO SUPERFICIE 7921 MQ		SEGNALABILE Gestisci

fascicolo	istanza	progressivo istanza	stato istanza
FASCICOLO ISTRUTTORIA	RITIRO AI SENSI DELL'ART. 7 REG. UE 2022/1173	1	IN COMPILAZIONE

tipo segnalazione	messaggio segnalazione	motivazione	stato segnalazione
TUTTI			TUTTI
IMPEGNO SUPERFICIE	COMUNE VILAFRANCA PADOVANA FOGLIO 7 PARCELLA 0522VEN050HQ158N/AA156 COLTURA 788-000-000-000-000 - ELEMENTI DEL TERRITORIO STABILI - SUPERFICIE ARBOREA ARBUSTIVA - SIEPI/FASCE TAMPONE - SUPERFICIE ARBOREA ARBUSTIVA - SIEPI/FASCE TAMPONE -INCLUSO/ADIACENTE AL SEMINATIVO INTERVENTO SOSTEGNO DI BASE AL REDDITO SUPERFICIE 1278 MQ		SEGNALABILE Gestisci
IMPEGNO SUPERFICIE	COMUNE VILAFRANCA PADOVANA FOGLIO 11 PARCELLA 0520VEN050DT126X/AA157 COLTURA 001-002-010-000-000 - CEREALI - GRANTURCO (MAIS) - SILOMAIS E MAIS CEROSO INTERVENTO ECO-4 - SISTEMI FORAGGERI ESTENSIVI CON AVVICENDAMENTO SUPERFICIE 38606 MQ		SEGNALABILE Gestisci
IMPEGNO SUPERFICIE	COMUNE VILAFRANCA PADOVANA FOGLIO 11 PARCELLA 0522VEN050HQ149O/AA157 COLTURA 870-011-000-000-000 - CEREALI - ORZO - ORZO INTERVENTO ECO-4 - SISTEMI FORAGGERI ESTENSIVI CON AVVICENDAMENTO SUPERFICIE 7921 MQ		SEGNALABILE Gestisci

tipo segnalazione	messaggio segnalazione	motivazione	stato segnalazione
TUTTI			TUTTI
IMPEGNO SUPERFICIE	COMUNE VILAFRANCA PADOVANA FOGLIO 7 PARCELLA 0522VEN050CY223Z/AA156 COLTURA 046-002-054-045-000 - FORAGGIO - ERBAIO DI GRAMINACEE - LOIETTO LOGGIO DA FORAGGIO (PRATO PASCOLO IN PUREZZA AVVICENDATO - NON PERMANENTE) INTERVENTO ECO-4 - SISTEMI FORAGGERI ESTENSIVI CON AVVICENDAMENTO SUPERFICIE 120378 MQ		SEGNALABILE Gestisci
IMPEGNO SUPERFICIE	COMUNE VILAFRANCA PADOVANA FOGLIO 18 PARCELLA 0519VEN050AS364Z/AA233 COLTURA 336-002-052-044-000 - FORAGGIO - PRATO POLIFITA - NON AVVICENDATO PER ALMENO 5 ANNI - PERMANENTE INTERVENTO SRA08 - ACAB - GESTIONE DEI PRATI E PASCOLI PERMANENTI - AZIONE 8.1 - GESTIONE SOSTENIBILE DI PRATI PERMANENTI SUPERFICIE 2800 MQ		SEGNALABILE Gestisci
IMPEGNO SUPERFICIE	COMUNE VILAFRANCA PADOVANA FOGLIO 18 PARCELLA 0520VEN050CE625T/AA233 COLTURA 336-002-052-044-000 - FORAGGIO - PRATO POLIFITA - NON AVVICENDATO PER ALMENO 5 ANNI - PERMANENTE INTERVENTO SRA08 - ACAB - GESTIONE DEI PRATI E PASCOLI PERMANENTI - AZIONE 8.1 - GESTIONE SOSTENIBILE DI PRATI PERMANENTI SUPERFICIE 60 MQ		SEGNALABILE Gestisci

tipo segnalazione	messaggio segnalazione	motivazione	stato segnalazione		
TUTTI			TUTTI		
IMPEGNO SUPERFICIE	COMUNE VILAFRANCA PADOVANA FOGLIO 18 PARCELLA 0522VEN050HQ146/AA233 COLTURA 004-011-000-000-000 - PIANTE OLEIFERE - SOIA - SOIA INTERVENTO COLTURE PROTEICHE - SOIA SUPERFICIE 55798 MQ		SEGNALABILE	Gestisci	
IMPEGNO SUPERFICIE	COMUNE VILAFRANCA PADOVANA FOGLIO 7 PARCELLA 0522VEN050CX945W/AA222 COLTURA 004-011-000-000-000 - PIANTE OLEIFERE - SOIA - SOIA INTERVENTO COLTURE PROTEICHE - SOIA SUPERFICIE 37756 MQ		SEGNALABILE	Gestisci	
IMPEGNO SUPERFICIE	COMUNE VILAFRANCA PADOVANA FOGLIO 18 PARCELLA 0522VEN050HQ143A/AA234 COLTURA 004-011-000-000-000 - PIANTE OLEIFERE - SOIA - SOIA INTERVENTO COLTURE PROTEICHE - SOIA 2 RACCOLTO SUPERFICIE 43313 MQ		SEGNALABILE	Gestisci	
IMPEGNO SUPERFICIE	COMUNE VILAFRANCA PADOVANA FOGLIO 24 PARCELLA 0522VEN050HQ159P/AA237 COLTURA 004-011-000-000-000 - PIANTE OLEIFERE - SOIA - SOIA INTERVENTO COLTURE PROTEICHE - SOIA 2 RACCOLTO SUPERFICIE 29993 MQ		SEGNALABILE	Gestisci	
IMPEGNO SUPERFICIE	COMUNE VILAFRANCA PADOVANA FOGLIO 7 PARCELLA 0522VEN050CY223Z/AA156 COLTURA 004-011-000-000-000 - PIANTE OLEIFERE - SOIA - SOIA INTERVENTO COLTURE PROTEICHE - SOIA 2 RACCOLTO SUPERFICIE 120378 MQ		SEGNALABILE	Gestisci	
IMPEGNO ZOOTECNIA	INTERVENTO CAPI BOVINI MACELLATI , ETA' 12 - 24 MESI , ALLEVATI PER ALMENO DODICI MESI ALLEVAMENTO SPECIE BOVINI		SEGNALABILE	Gestisci	
IMPEGNO ZOOTECNIA	INTERVENTO ECO-1 - RIDUZIONE DELLA ANTIMICROBICO RESISTENZA (LIVELLO 1) ALLEVAMENTO SPECIE BOVINI		SEGNALABILE	Gestisci	
IMPEGNO ZOOTECNIA	INTERVENTO LATTE BOVINO ALLEVAMENTO SPECIE BOVINI		SEGNALABILE	Gestisci	
IMPEGNO ZOOTECNIA	INTERVENTO CAPI BOVINI MACELLATI , ETA' 12 - 24 MESI , ALLEVATI PER ALMENO SEI MESI ALLEVAMENTO SPECIE BOVINI		SEGNALABILE	Gestisci	

tipo segnalazione	messaggio segnalazione	motivazione	stato segnalazione		
TUTTI			TUTTI		
IMPEGNO CAPO	INTERVENTO SRA14 - ACA14 - ALLEVATORI CUSTODI DELL'AGROBIODIVERSITA' ALLEVAMENTO MARCA AURICOLARE IT02500058244 SPECIE OVINI RAZZA ALPAGOTA SESSO FEMMINA DATA NASCITA 01/01/2006 ETA' 17 COEFF. UBA .15		SEGNALABILE	Gestisci	
IMPEGNO CAPO	INTERVENTO SRA14 - ACA14 - ALLEVATORI CUSTODI DELL'AGROBIODIVERSITA' ALLEVAMENTO MARCA AURICOLARE SPECIE OVINI RAZZA ALPAGOTA SESSO FEMMINA DATA NASCITA 01/01/2008 ETA' 15 COEFF. UBA .15		SEGNALABILE	Gestisci	

NOTA BENE: Gli Impegni a superficie (BISS – ACCOPPIATI A SUPERFICIE – ECOSCHEMI A SUPERFICIE – INTERVENTI PSR A SUPERFICIE) sono elencati per parcella con l'indicazione anche di Comune, Foglio e Particella, mentre gli interventi zootecnia sono suddivisi per codice allevamento e/o marca auricolare richiesti in domanda. Il premio giovane è invece indicato come singolo impegno.

Qualora si voglia visualizzare un singolo impegno è possibile copiare la stringa dell'impegno nella casella: **messaggio segnalazione**, in questo modo l'applicativo visualizza automaticamente solo le righe interessate:

fascicolo	istanza	progressivo istanza
FASCICOLO ISTRUTTORIA	RITIRO AI SENSI DELL'ART. 7 REG. UE 2022/1173	1

tipo segnalazione	messaggio segnalazione	motivazione
TUTTI	SOSTEGNO DI BASE AL REDDITO	
IMPEGNO SUPERFICIE	COMUNE VILAFRANCA PADOVANA FOGLIO 11 PARCELLA 0520VEN050DT126X/AA157 COLTURA 001-002-010-000-000 - CEREALI - GRANTURCO (MAIS) - SILOMAIS E MAIS CEROSO INTERVENTO SOSTEGNO DI BASE AL REDDITO SUPERFICIE 38606 MQ	
IMPEGNO SUPERFICIE	COMUNE VILAFRANCA PADOVANA FOGLIO 11 PARCELLA 0522VEN050HQ149O/AA157 COLTURA 870-011-000-000-000 - CEREALI - ORZO - ORZO INTERVENTO SOSTEGNO DI BASE AL REDDITO SUPERFICIE 7921 MQ	
IMPEGNO SUPERFICIE	COMUNE VILAFRANCA PADOVANA FOGLIO 11 PARCELLA 0522VEN050HQ154D/AA157 COLTURA 788-000-000-000-000 - ELEMENTI DEL TERRITORIO STABILI - SUPERFICIE ARBOREA ARBUSTIVA - SIEPI/FASCE TAMPONE - SUPERFICIE ARBOREA ARBUSTIVA - SIEPI/FASCE TAMPONE -INCLUSO/ADIACENTE AL SEMINATIVO INTERVENTO SOSTEGNO DI BASE AL REDDITO SUPERFICIE 1045 MQ	
IMPEGNO SUPERFICIE	COMUNE VILAFRANCA PADOVANA FOGLIO 11 PARCELLA 0522VEN050HQ154D/AA157 COLTURA 046-002-054-045-000 - FORAGGIO - ERBAIO DI GRAMINACEE - LOIETTO LOGGIO DA FORAGGIO (PRATO PASCOLO IN PUREZZA AVVICENDATO - NON PERMANENTE) INTERVENTO SOSTEGNO DI BASE AL REDDITO SUPERFICIE 35695 MQ	

Il sistema può filtrare anche per **tipo segnalazione** filtrando attraverso il menù a tendina posto sulla casella corrispondente:



Laddove si rendesse necessario filtrare più elementi, ad esempio, coltura 420-006-000-000-264 e SOSTEGNO DI BASE AL REDDITO si ricorda che è possibile inserendo il simbolo del % nel testo come da dettaglio sotto riportato

420-006-000-000-264%SOSTEGNO DI BASE AL REDDITO

fascicolo	istanza	progressivo istanza	stato istanza
FASCICOLO ISTRUTTORIA	RITIRO AI SENSI DELL'ART. 7 REG. UE 2022/1173	1	IN COMPILAZIONE

tipo segnalazione	messaggio segnalazione	motivazione	stato segnalazione
TUTTI	420-006-000-000-264%SOSTEGNO DI BASE AL REDDITO		TUTTI
IMPEGNO SUPERFICIE	VERONA SZ AFG 77 PT 00054,00494 PARCELLA 0520VEN049GA290P/AA001 COLTURA 420-006-000-000-264 - PIANTE OLEIFERE - OLIVE DA OLIO - GRIGNANO INTERVENTO SOSTEGNO DI BASE AL REDDITO SUPERFICIE 211 MQ		SEGNALABILE Gestisci
IMPEGNO SUPERFICIE	VERONA SZ AFG 77 PT 00494 PARCELLA 0520VEN049GA291O/AA001 COLTURA 420-006-000-000-264 - PIANTE OLEIFERE - OLIVE DA OLIO - GRIGNANO INTERVENTO SOSTEGNO DI BASE AL REDDITO SUPERFICIE 177 MQ		SEGNALABILE Gestisci
IMPEGNO SUPERFICIE	VERONA SZ AFG 77 PT 00054,00494 PARCELLA 0520VEN049GA292T/AA001 COLTURA 420-006-000-000-264 - PIANTE OLEIFERE - OLIVE DA OLIO - GRIGNANO INTERVENTO SOSTEGNO DI BASE AL REDDITO SUPERFICIE 5497 MQ		SEGNALABILE Gestisci

Totale: 3 righe/1 pagine

E così a cascata laddove il dettaglio del filtro debba essere più spinto

fascicolo	istanza	progressivo istanza	stato istanza
FASCICOLO ISTRUTTORIA	RITIRO AI SENSI DELL'ART. 7 REG. UE 2022/1173	1	IN COMPILAZIONE

tipo segnalazione	messaggio segnalazione	motivazione	stato segnalazione
TUTTI	420-006-000-000-264%SOSTEGNO DI BASE AL REDDITO%SUPERFICIE 177		TUTTI
IMPEGNO SUPERFICIE	VERONA SZ AFG 77 PT 00494 PARCELLA 0520VEN049GA291O/AA001 COLTURA 420-006-000-000-264 - PIANTE OLEIFERE - OLIVE DA OLIO - GRIGNANO INTERVENTO SOSTEGNO DI BASE AL REDDITO SUPERFICIE 177 MQ		SEGNALABILE Gestisci

5. Modalità e Gestione dell'Istanza

Per gli impegni a superficie la rinuncia può essere effettuata secondo le seguenti modalità:

- **Alfanumerica:** questo permette di rinunciare all'intera superficie della parcella interessata. Questa modalità può essere utilizzata ad esempio per rinunciare a tutto un impegno a superficie ricadente nella domanda unica es. accoppiato soia – Eco - 2 - ecc.
- **Grafica:** permette di individuare graficamente la superficie da rinunciare. Questa modalità deve essere utilizzata quando si rinuncia parzialmente ad un impegno a superficie e risulta utile qualora si debba rinunciare a più premialità sulla stessa superficie.
- **Impegno:** permette di rinunciare ad un impegno non a superficie, vedi premio GIOVANE.
- **Allevamenti e/o capi:** permette di rinunciare per gli impegni zootecnici agli allevamenti richiesti oppure, per i premi a capo, ai singoli capi identificati dalle marche auricolari.

5.1 Rinuncia in modalità alfanumerica

Si seleziona il tasto GESTISCI e si apre una finestra dove evidenzia la superficie di rinuncia, tale superficie così come la motivazione non sono modificabili.

Cliccando su SALVA la rinuncia viene registrata.

Segnalazione

messaggio segnalazione
VILLAFRANCA PADOVANA FG 11 PT 00029 PARCELLA 0522VEN050HQ149O/AA157 COLTURA 870-011-000-000-000 - CEREALI - ORZO - ORZO INTERVENTO SOSTEGNO DI BASE AL REDDITO SUPERFICIE 7921 MQ

motivazione
RICHIESTA RINUNCIA MQ 7921

superficie rinuncia (mq)
7921

Salva Annulla Gestisci con Mappa

SEGNALABILE

La rinuncia passa da SEGNALABILE a **SEGNALATA**.

fascicolo	istanza	progressivo istanza	stato istanza
FASCICOLO ISTRUTTORIA	RITIRO AI SENSI DELL'ART. 7 REG. UE 2022/1173	1	IN COMPILAZIONE

tipo segnalazione	messaggio segnalazione	motivazione	stato segnalazione
TUTTI			TUTTI
IMPEGNO GIOVANE AGRICOLTORE	GIOVANE AGRICOLTORE (PROGRAMMAZIONE 2014-2022)		SEGNALABILE
IMPEGNO SUPERFICIE	VILLAFRANCA PADOVANA FG 11 PT 00029,00030,00034,00035,00036,00037,00065 PARCELLA 0520VEN050DT126X/AA157 COLTURA 001-002-010-000-000 - CEREALI - GRANTURCO (MAIS) - SILOMAIS E MAIS CEROSO INTERVENTO SOSTEGNO DI BASE AL REDDITO SUPERFICIE 38606 MQ		SEGNALABILE
IMPEGNO SUPERFICIE	VILLAFRANCA PADOVANA FG 11 PT 00029 PARCELLA 0522VEN050HQ149O/AA157 COLTURA 870-011-000-000-000 - CEREALI - ORZO - ORZO INTERVENTO SOSTEGNO DI BASE AL REDDITO SUPERFICIE 7921 MQ	RICHIESTA RINUNCIA MQ 7921	SEGNALATA

Qualora si ritenesse necessario, si possono inserire delle annotazioni nel campo NOTE:

Note

tipo nota	nota	data	utente
Nessun dato trovato			
	Esempio: SUPERFICIE NON CONDOTTA ALLA DATA DEL 15/05		

tipo nota
ESTERNA

Aggiungi Annulla

SEGNALATA

NOTA BENE: Si deve intervenire su tutte le righe afferenti alle superfici ed agli impegni che si intende rinunciare.

5.2 Rinuncia in modalità alfanumerica - operazioni massive

La rinuncia in modalità può essere gestita anche in modalità massiva filtrando per impegno, per coltura, per tipo capi, ecc.

Ad esempio, se un'azienda deve rinunciare ad una specifica coltura, copia la stringa della coltura nella casella: **messaggio segnalazione**, in questo modo l'applicativo visualizza automaticamente solo le righe interessate:

fascicolo	istanza	progressivo istanza	stato istanza
FASCICOLO ISTRUTTORIA	RITIRO AI SENSI DELL'ART. 7 REG. UE 2022/1173	1	IN COMPILAZIONE

tipo segnalazione	messaggio segnalazione	motivazione	stato segnalazione
TUTTI	GRANTURCO (MAIS)		TUTTI
IMPEGNO SUPERFICIE	CAMISANO VICENTINO FG 5 PT 00019,00108 - FG 8 PT 00163 PARCELLA 0520VEN050ET167F/AA148 COLTURA 001-011-000-000-000 - CEREALI - GRANTURCO (MAIS) - GRANTURCO (MAIS) INTERVENTO SOSTEGNO DI BASE AL REDDITO SUPERFICIE 11 MQ		SEGNALABILE Gestisci
IMPEGNO SUPERFICIE	CAMISANO VICENTINO FG 5 PT 00019,00108,001D0 - FG 8 PT 00051 PARCELLA 0520VEN050ET168H/AA148 COLTURA 001-011-000-000-000 - CEREALI - GRANTURCO (MAIS) - GRANTURCO (MAIS) INTERVENTO SOSTEGNO DI BASE AL REDDITO SUPERFICIE 10574 MQ		SEGNALABILE Gestisci
IMPEGNO SUPERFICIE	CAMISANO VICENTINO FG 5 PT 00020 PARCELLA 0522VEN050ES848Z/AA149 COLTURA 001-011-000-000-000 - CEREALI - GRANTURCO (MAIS) - GRANTURCO (MAIS) INTERVENTO SOSTEGNO DI BASE AL REDDITO SUPERFICIE 11615 MQ		SEGNALABILE Gestisci
IMPEGNO SUPERFICIE	CAMISANO VICENTINO FG 8 PT 00163 PARCELLA 0522VEN050HD915L/AA148 COLTURA 001-011-000-000-000 - CEREALI - GRANTURCO (MAIS) - GRANTURCO (MAIS) INTERVENTO SOSTEGNO DI BASE AL REDDITO SUPERFICIE 20 MQ		SEGNALABILE Gestisci
IMPEGNO SUPERFICIE	CAMISANO VICENTINO FG 5 PT 00019 - FG 8 PT 00051,00052,00053,00163 PARCELLA 0522VEN050HD915L/AA148 COLTURA 001-011-000-000-000 - CEREALI - GRANTURCO (MAIS) - GRANTURCO (MAIS) INTERVENTO SOSTEGNO DI BASE AL REDDITO SUPERFICIE 7431 MQ		SEGNALABILE Gestisci

Una volta filtrate le righe d'interesse, per gestire massivamente la rinuncia si clicca sul tasto **Operazioni massive** e poi su **SELEZIONA TUTTE LE SEGNALAZIONI FILTRATE**:

Segnalazioni

Torna ad Istanze Cambia Stato Lista Movimenti Allegati (2) Operazioni massive Scarichi Informazioni

SELEZIONA TUTTE LE SEGNALAZIONI FILTRATE DESELEZIONA TUTTE LE SEGNALAZIONI FILTRATE

anno	CUAA	ragione sociale
2023		

In automatico il sistema rinuncia a tutte le righe selezionate e le pone nello stato di SEGNALATA:

tipo segnalazione	messaggio segnalazione	motivazione	stato segnalazione
TUTTI	GRANTURCO (MAIS)		TUTTI
IMPEGNO SUPERFICIE	CAMISANO VICENTINO FG 5 PT 00019,00108 - FG 8 PT 00163 PARCELLA 0520VEN050ET167F/AA148 COLTURA 001-011-000-000-000 - CEREALI - GRANTURCO (MAIS) - GRANTURCO (MAIS) INTERVENTO SOSTEGNO DI BASE AL REDDITO SUPERFICIE 11 MQ	RICHIESTA RINUNCIA MQ 11	SEGNALATA Gestisci Note (0)
IMPEGNO SUPERFICIE	CAMISANO VICENTINO FG 5 PT 00019,00108,001D0 - FG 8 PT 00051 PARCELLA 0520VEN050ET168H/AA148 COLTURA 001-011-000-000-000 - CEREALI - GRANTURCO (MAIS) - GRANTURCO (MAIS) INTERVENTO SOSTEGNO DI BASE AL REDDITO SUPERFICIE 10574 MQ	RICHIESTA RINUNCIA MQ 10574	SEGNALATA Gestisci Note (0)
IMPEGNO SUPERFICIE	CAMISANO VICENTINO FG 5 PT 00020 PARCELLA 0522VEN050ES848Z/AA149 COLTURA 001-011-000-000-000 - CEREALI - GRANTURCO (MAIS) - GRANTURCO (MAIS) INTERVENTO SOSTEGNO DI BASE AL REDDITO SUPERFICIE 11615 MQ	RICHIESTA RINUNCIA MQ 11615	SEGNALATA Gestisci Note (0)
IMPEGNO SUPERFICIE	CAMISANO VICENTINO FG 8 PT 00163 PARCELLA 0522VEN050HD915L/AA148 COLTURA 001-011-000-000-000 - CEREALI - GRANTURCO (MAIS) - GRANTURCO (MAIS) INTERVENTO SOSTEGNO DI BASE AL REDDITO SUPERFICIE 20 MQ	RICHIESTA RINUNCIA MQ 20	SEGNALATA Gestisci Note (0)
IMPEGNO SUPERFICIE	CAMISANO VICENTINO FG 5 PT 00019 - FG 8 PT 00051,00052,00053,00163 PARCELLA 0522VEN050HD915L/AA148 COLTURA 001-011-000-000-000 - CEREALI - GRANTURCO (MAIS) - GRANTURCO (MAIS) INTERVENTO SOSTEGNO DI BASE AL REDDITO SUPERFICIE 7431 MQ	RICHIESTA RINUNCIA MQ 7431	SEGNALATA Gestisci Note (0)

Allo stesso modo si può procedere per deselezionare massivamente le segnalazioni utilizzando la funzione **DESELEZIONA TUTTE LE SEGNALAZIONI FILTRATE**.

5.3 Rinuncia in modalità grafica - descrizione

Gli interventi a superficie hanno la possibilità di essere rinunciati attraverso la modalità grafica cliccando sul tasto **Gestisci** e poi su **Gestisci con Mappa**:

tipo segnalazione	messaggio segnalazione	motivazione	stato segnalazione
	INTERVENTO SOSTEGNO DI BASE AL REDDITO		TUTTI
IMPEGNO SUPERFICIE	COSTA DI ROVIGO FG 4 PT 00158 INCL...		SEGNALABILE
IMPEGNO SUPERFICIE	COSTA DI ROVIGO FG 4 PT 00158 I...		SEGNALABILE
IMPEGNO SUPERFICIE	COSTA DI ROVIGO FG 4 PT 00158 I...	COSTA DI ROVIGO FG 4 PT 00158 PARCELLA 0522VEN064CK197D/AA000 COLTURA 004-011-000-000-000 - PIANTE OLEIFERE - SOIA - SOIA INTERVENTO SOSTEGNO DI BASE AL REDDITO SUPERFICIE 21544 MQ	SEGNALABILE
IMPEGNO SUPERFICIE	COSTA DI ROVIGO FG 4 PT 00159 I...	RICHIESTA RINUNCIA MQ 21544	SEGNALABILE
IMPEGNO SUPERFICIE	COSTA DI ROVIGO FG 4 PT 00158 I...	superficie rinuncia (mq) 21544	SEGNALABILE
IMPEGNO SUPERFICIE	COSTA DI ROVIGO FG 6 PT 00138 I...		SEGNALABILE
IMPEGNO SUPERFICIE	COSTA DI ROVIGO FG 6 PT 00004 I...		SEGNALABILE
IMPEGNO SUPERFICIE	COSTA DI ROVIGO FG 6 PT 00004.00159 PARCELLA 0520VEN064CW350A/AA001 COLTURA 791-000-000-000-000 - ELEMENTI DEL TERRITORIO STABILI - SUPERFICIE ERBACEA - FASCE TAMPONE RIPARIALI - SUPERFICIE ERBACEA - FASCE TAMPONE RIPARIALI INTERVENTO SOSTEGNO DI BASE AL REDDITO SUPERFICIE 315 MQ		SEGNALABILE

Si apre quindi la **Mappa Rinunce** che contiene le superfici aziendali:

anno	CUAA	ragione sociale	codice ufficio
2023	SNTLSN97C30H620H	SANTATO ALESSANDRO	103R08

fascicolo	istanza	progressivo istanza	stato istanza
FASCICOLO ISTRUTTORIA	RITIRO AI SENSI DELL'ART. 7 REG. UE 2022/1173	1	IN COMPILAZIONE

Se si clicca sul simbolo **full screen**  si apre a tutto schermo la finestra e ciò permette di avere una migliore operatività:

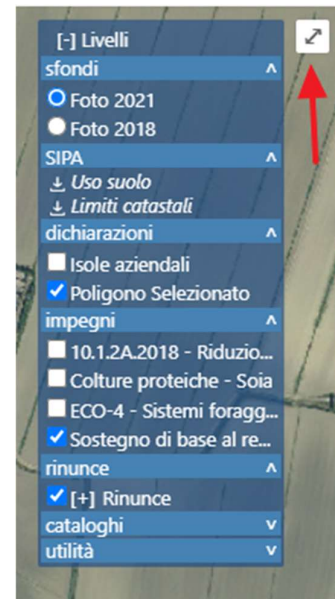

Il menù livelli, in altro a destra, riporta diverse informazioni che possono tornare utili durante la gestione della rinuncia:

- **Sfondi:** contiene le ortofoto disponibili per l'area in esame;
- **SIPA:** contiene l'uso del suolo GIS ed i limiti catastali riferiti a quella superficie;
es. selezionando limiti catastale e poi cliccando con il tasto destro del mouse sopra la stringa "limiti catastali" si attiva il layer di riferimento. Poi semplicemente posizionandosi sopra le varie superfici il sistema fornisce le informazioni dei dati catastali. Per disattivare la visualizzazione l'informazione è sufficiente riposizionarsi sopra la stringa "limiti catastali".

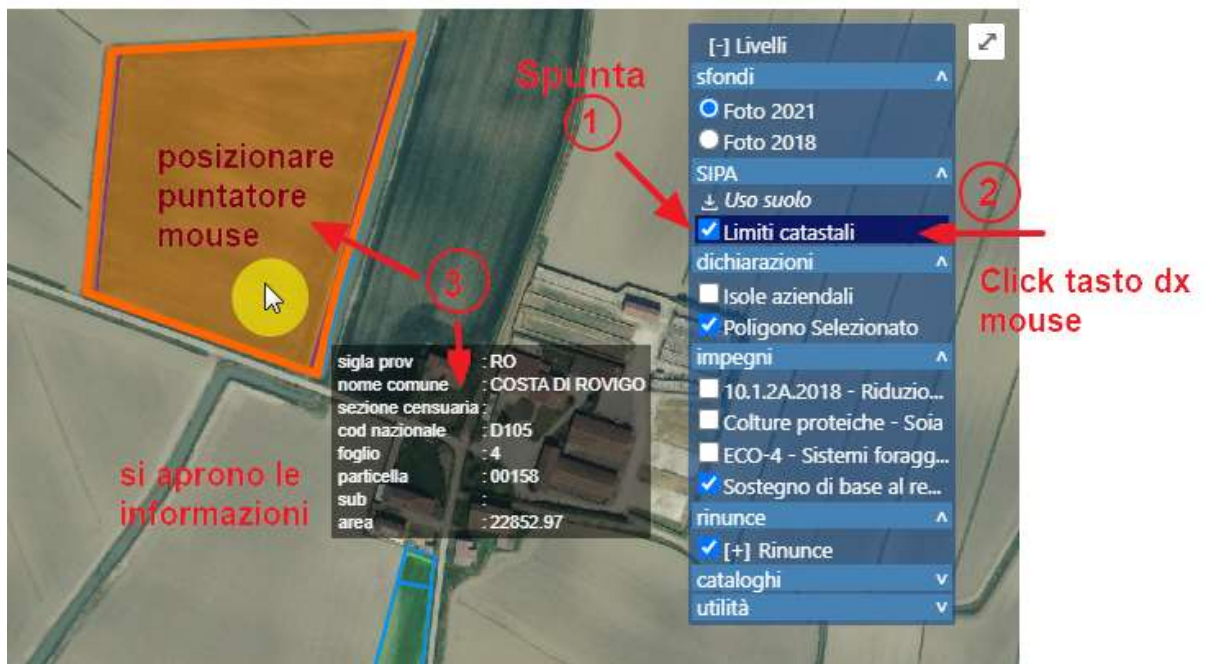

- **Dichiarazioni:** visualizza le isole aziendali e/o i poligoni dichiarativi;
- **Impegni:** visualizza tutti gli impegni a superficie dell'azienda. Si possono selezionare singolarmente o contemporaneamente. Selezionando più impegni si potranno gestire le rinunce della medesima

superficie impegnata su diverse premialità; pertanto, quando si effettua la rinuncia bisogna fare attenzione agli impegni che sono stati selezionati onde evitare di effettuare rinunce improprie;

- **Rinunce:** permette di accedere a disegna rinunce che apre gli strumenti necessari ad effettuare la rinuncia.
- **Cataloghi:** permette di visualizzare i vari cataloghi di zonizzazioni ricadenti sulle superfici dichiarate dall'azienda:



Qualora si renda necessario ai fini della rinuncia l'operatore può sia **visualizzarli** che effettuare il **ritaglio** della rinuncia su catalogo selezionato.

Si evidenzia anche la possibilità di utilizzare uno strumento di misurazione attivabile dal menù all'interno della voce Strumenti (misurazione in linea/misurazione area):



5.4 Rinuncia in modalità grafica – operatività

Poniamo ad esempio che la nostra azienda debba rinunciare su alcune superfici sia al premio Sostegno base al reddito che al premio accoppiato colture proteiche SOIA. Si spunteranno quindi sulla lista impegni le due premialità coinvolte:

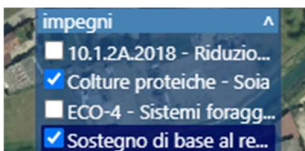

Una volta stabiliti i premi e le superfici da rinunciare l'operatore può effettuare la rinuncia selezionando **Rinunce - disegna rinunce**:



Si apre in alto a sinistra il menù con le varie operazioni attuabili:



- **rinuncia poligono**: permette di selezionare uno o più poligoni da rinunciare interamente:



- **rinuncia con poligono:** permette di disegnare un poligono su cui ricadono le superfici da rinunciare (il disegno si chiude automaticamente effettuando un doppio click e ritaglia sulle superfici aziendali):

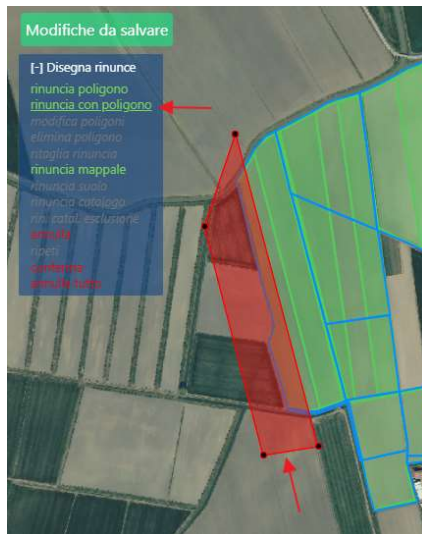

- **rinuncia mappale:** permette di selezionare tutte le superfici ricadenti in una particella catastale;



Una volta selezionato o disegnato un poligono si attivano ulteriori voci:

- **modifica poligoni:** che attiva i vertici del poligono per poterli spostare e modificarne la geometria;
- **elimina poligono:** per eliminare un poligono con un click;
- **ritaglia rinuncia:** di eliminare, disegnandola, parte della superficie di rinuncia effettuata (la superficie da scorporare si disegna e si chiude automaticamente con un doppio click);
- **annulla:** per eliminare l'ultima operazione fatta (può essere ripetuto più volte per eliminare più operazioni);
- **conferma:** per confermare la rinuncia effettuata;
- **annulla tutto:** per cancellare tutte le operazioni fatte prima della conferma.

NOTA BENE se si è in modalità FULL SCREEN una volta cliccato su conferma chiudere la schermata con la X in alto a destra a questo punto il sistema chiederà la conferma con un Pop-UP:

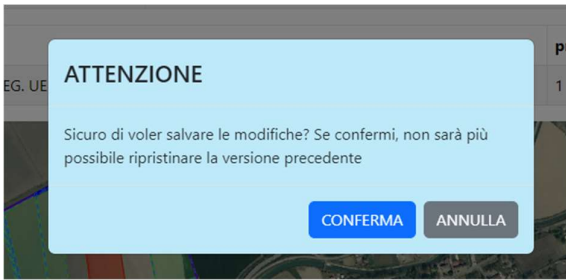

Si possono visualizzare i dati della rinuncia direttamente dalla mappa selezionando con tasto destro del mouse **Rinunce** e poi posizionandosi semplicemente sopra con il mouse al poligono interessato. In questo modo si apre la scheda informazioni della rinuncia (CUAA-IMPEGNO-SUPERFICIE-UTENTE):

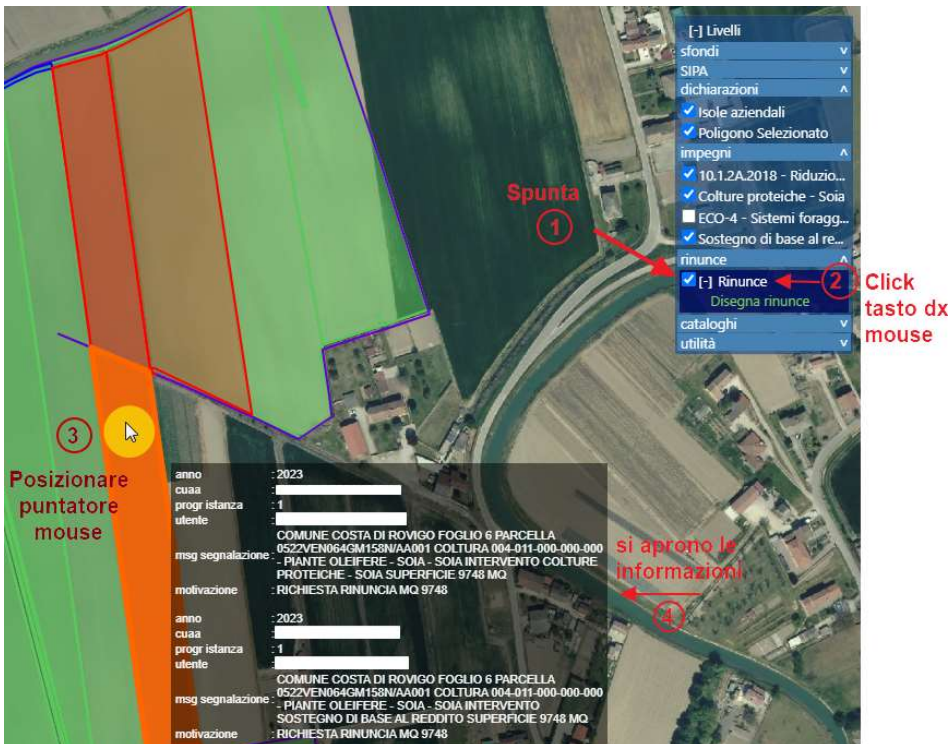

Le superfici di rinuncia sono altresì **riepilogate** nell'elenco segnalazioni accanto alla finestra della mappa. L'elenco di segnalazioni permette, cliccando sulla singola riga, di identificare il poligono di rinuncia in quanto il sistema effettua in automatico uno zoom su di esso:



NOTA BENE: Per uscire dalla schermata MAPPA RINUNCE è necessario che **tutti i TAB** (esempio Disegna rinunce) del menù in alto a destra siano chiusi, in questo modo compare in alto a sinistra della pagina il

[Torna a Segnalazioni](#)

pulsante: che permette di tornare alla schermata degli impegni dell'azienda e dove, successivamente alla gestione delle rinunce, nella colonna motivazione sono visibili le rinunce sulle righe in stato SEGNALATA.

5.5 Rinuncia in modalità grafica – utilizzo dei cataloghi

Come anticipato in precedenza nella mappa sono visualizzabili anche i cataloghi delle zonizzazioni che ricadono sulle superfici aziendali, la loro visualizzazione può essere utile perché possono essere utilizzati per ritagliare i poligoni di rinuncia.

In presenza di cataloghi, se selezionati, nel menù delle Rinunce compaiono due nuove voci.

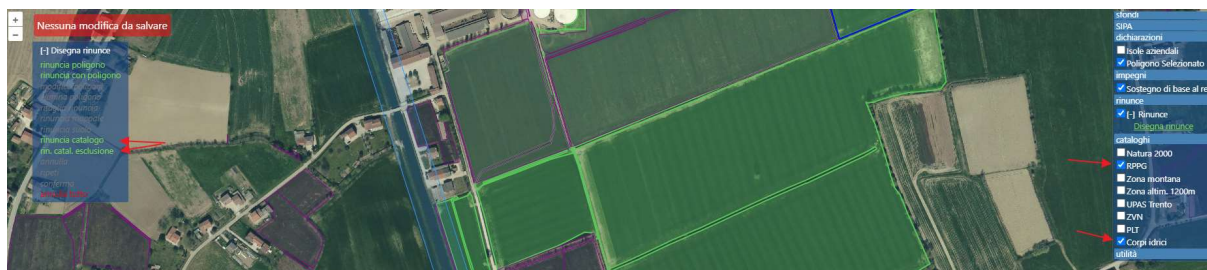

- **rinuncia catalogo:** permette di selezionare un poligono o più poligoni all'interno del catalogo flaggato e di rinunciare alla superficie che vi ricade all'interno:



- **rin. catal. esclusione:** permette di escludere dalla rinuncia la superficie ricadente all'interno del catalogo flaggato. NB: Per poter agire bisogna prima selezionare una rinuncia con modalità classica, ovvero tramite **rinuncia poligono** o **rinuncia con poligono** e successivamente cliccare su **rin. catal. esclusione**:

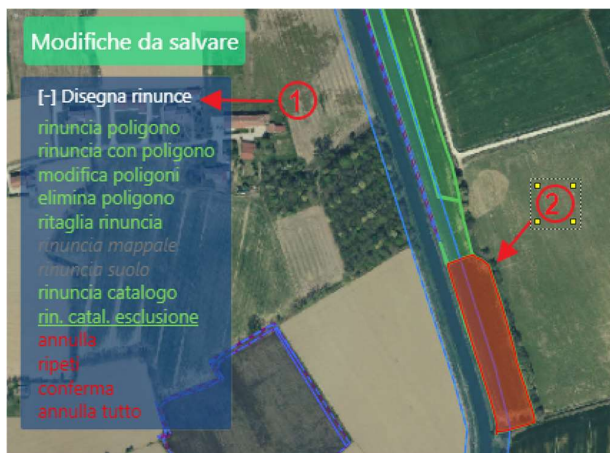

5.6 Rinuncia Impegno – premio giovane

Per quanto riguarda il premio giovane non essendo di fatto un impegno a superficie ma relativo al soggetto richiedente, in caso di rinuncia si deve semplicemente rinunciare alla richiesta del premio stesso.

Pertanto, si entra su **Gestisci** e poi si clicca su **Salva**.

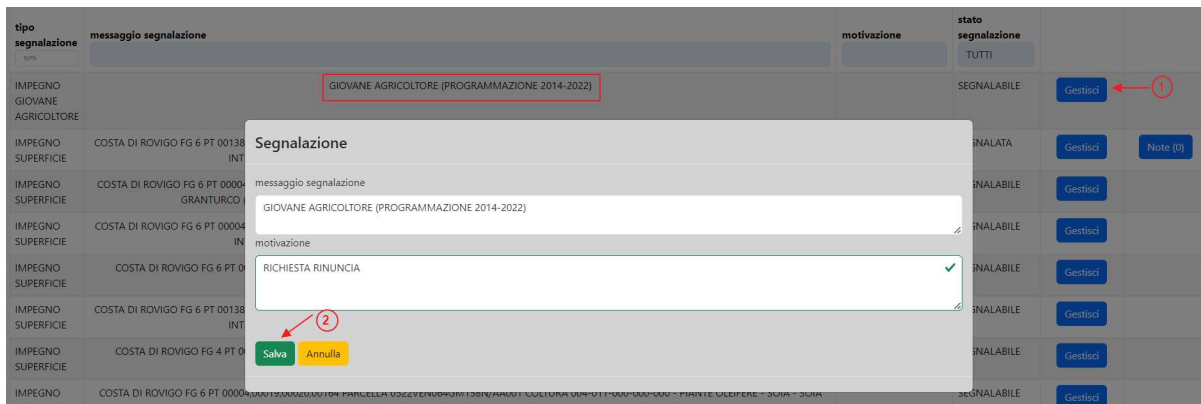

La rinuncia passa da SEGNALABILE a SEGNALATA.

5.7 Rinuncia Allevamenti e/o capi – premi zootecnici

Per tutti gli interventi zootecnici (ECO – 1; accoppiati zootecnia; Mis.10.1.7; SRA14) in caso di ritiro si deve rinunciare agli allevamenti e/o i capi richiesti in domanda.

A seconda del tipo di intervento, infatti in domanda è stato richiesto l'allevamento es. nell'ECO-1, oppure i singoli capi identificati con la marca auricolare es. SRA14.

Anche in questo caso si individuano le righe da rinunciare: si entra quindi su **Gestisci** e poi si clicca su **Salva**.

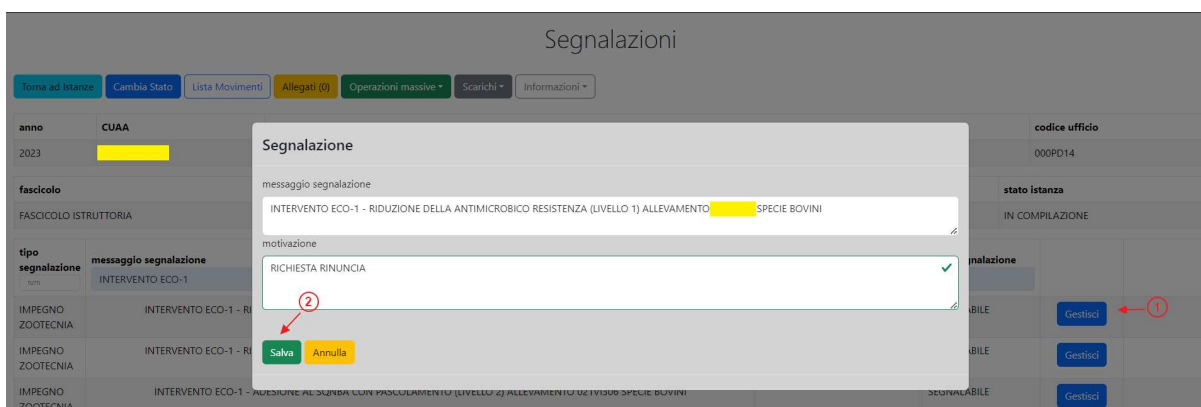

NOTA BENE: Si deve intervenire su tutte le righe afferenti agli impegni che si intende rinunciare.

6. Modifiche delle rinunce

Se l'istanza si trova in stato IN COMPILAZIONE le rinunce si possono modificare semplicemente entrando in **Gestisci** e cliccando su **Elimina** e in questo modo la riga di impegno torna da **SEGNALATA** a **SEGNALABILE**.

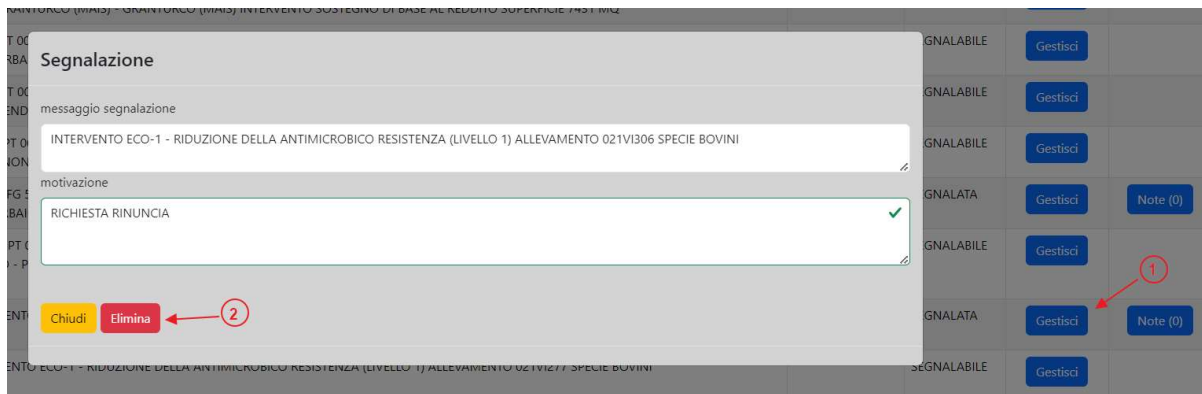

7. Cambi di stato dell'istanza

I possibili cambi di stato dell'istanza effettuabili attraverso il pulsante **Cambia Stato** sono:

- **IN COMPILAZIONE:** fase in cui si effettuano tutte le segnalazioni di rinuncia; Da IN COMPILAZIONE si può passare a **CANCELLATA** (qualora si ritenga che l'istanza sia stata creata erroneamente) oppure in **PREPARA PER INVIO**.
- **PREPARA PER INVIO:** fase in cui l'istanza crea il documento di **STAMPA ISTANZA**, visualizzabile dal pulsante **ALLEGATI**

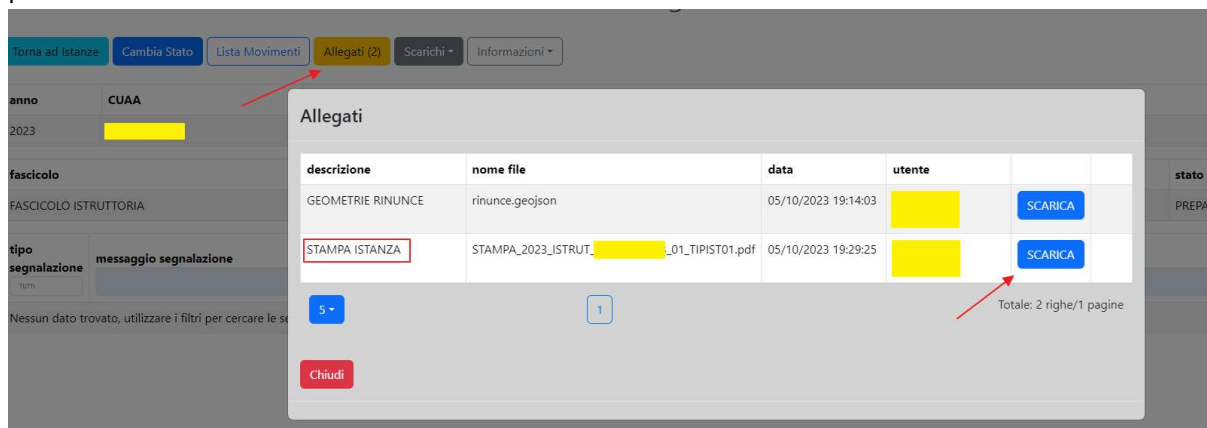

La Stampa della rinuncia deve essere scaricata attraverso il pulsante scarica, fatta sottoscrivere dall'azienda e mantenuta copia nel fascicolo della domanda.



FASCICOLO ISTRUTTORIA

Istanza	01 - RITIRO AI SENSI DELL'ART. 7 REG. UE 2022/1173	n.	1	del	05/10/2023
Ragione Sociale	[REDACTED]	Ente Compilatore	[REDACTED]	Domanda da ritirare	[REDACTED]

Segnalazioni

n.	controllo	messaggio/motivazione
1	IMPEGNO CAPO	INTERVENTO SRA14 - ACA14 - ALLEVATORI CUSTODI DELL'AGROBIODIVERSITÀ ALLEVAMENTO 021VI306 MARCA AURICOLARE 380004000158769 SPECIE EQUINI RAZZA CAITPR SESSO FEMMINA DATA NASCITA 29/05/2013 ETA' 10 COEFF. UBA 1 RICHIESTA RINUNCIA
2	IMPEGNO SUPERFICIE	CAMISANO VICENTINO FG 5 PT 00089,00199,00200 PARCELLA 0522VEN050ES646R/AA145 COLTURA 800-002-050-045-000 - FORAGGIO - ERBAIO DI GRAMINACEE - ERBAIO DI GRAMINACEE - ANNUALE NON PERMANENTE INTERVENTO SOSTEGNO DI BASE AL REDDITO SUPERFICIE 74328 MQ RICHIESTA RINUNCIA MQ 34226
3	IMPEGNO SUPERFICIE	CAMISANO VICENTINO FG 5 PT 00197,00198,00201,00270 PARCELLA 0522VEN050HD925M/AA145 COLTURA 800-002-050-045-000 - FORAGGIO - ERBAIO DI GRAMINACEE - ERBAIO DI GRAMINACEE - ANNUALE NON PERMANENTE INTERVENTO SOSTEGNO DI BASE AL REDDITO SUPERFICIE 160105 MQ RICHIESTA RINUNCIA MQ 65
4	IMPEGNO ZOOTECNIA	INTERVENTO ECO-1 - RIDUZIONE DELLA ANTIMICROBICO RESISTENZA (LIVELLO 1) ALLEVAMENTO 021VI306 SPECIE BOVINI RICHIESTA RINUNCIA

Allegati

n.	nome file	descrizione
1	rinunce.geojson	GEOMETRIE RINUNCE

Ritiro Confermato

interventi per comune	provincia	comune	sup./qta richiesta	sup./qta rinuncia	sup./qta confermata
CABI BOVINI MACELLATI, ETA 12 - 24 MESI, ALLEVATI PER ALMENO DODICI MESI	VI	CAMISANO VICENTINO	2	0	2
CABI BOVINI MACELLATI, ETA 12 - 24 MESI, ALLEVATI PER ALMENO SEI MESI	VI	CAMISANO VICENTINO	2	0	2

da PREPARA PER INVIO si può passare a IN COMPILAZIONE (qualora si ritenga che l'istanza sia stata gestita erroneamente) oppure in RICHIESTA PROTOCOLLO.

- **RICHIESTA PROTOCOLLO:** fase in cui l'istanza viene inviata al protocollo AVEPA. Dopo qualche minuto dal cambio di stato compare accanto al cambio di stato il numero di protocollo assegnato.

NOTA BENE: questo cambio stato può essere eseguito esclusivamente dal responsabile dell'ufficio CAA. Una volta protocollata l'istanza non può più essere movimentata, pertanto qualora si sia inviata una rinuncia errata è necessario contattare l'indirizzo e-mail: procedure.superficie@avepa.it

Successivamente viene assegnato il numero di protocollo e l'istanza passa automaticamente in stato **INVIATA**.

fascicolo	istanza	progressivo istanza	stato istanza	num. protocollo	data protocollo
FASCICOLO ISTRUTTORIA	RITIRO AI SENSI DELL'ART. 7 REG. UE 2022/1173	1	INVIATA	564	02/10/2023

8. Informazioni utili

Istanze - Riepiloghi: permette all'ufficio di avere un riepilogo numerico delle istanze di sua competenza suddivise per stato istanza:

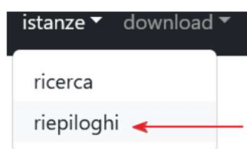

Download – reportistica: permette all'ufficio di estrarre un file CSV contenente il riepilogo delle istanze di sua competenza con il relativo stato istanza:

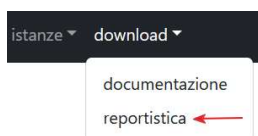

Stati istanze: può essere utilizzato per filtrare le istanze in un determinato stato in gestione dell'ufficio competente:



Torna a ricerca: se ci si trova all'interno di una singola posizione, permette di tornare alla schermata di ricerca iniziale:

[Torna a Ricerca](#)

Torna ad Istanze: se ci si trova all'interno della schermata delle segnalazioni, permette di tornare alla schermata di inserimento istanze:

[Torna ad Istanze](#)

Torna a segnalazioni: se ci si trova all'interno della mappa per la rinuncia grafica, permette di tornare alla schermata delle segnalazioni:

[Torna a Segnalazioni](#)

Lista movimenti: permette di visualizzare le varie movimentazioni dell'istanza e l'utente che le ha eseguite:

[Lista Movimenti](#)

Scarichi – Report situazione rinunce: permette l'estrazione di un file CSV contenente gli impegni, le rinunce e le conferme dell'azienda in gestione.

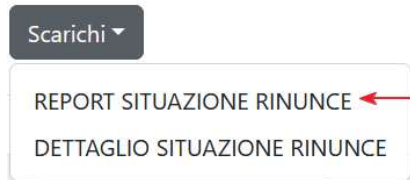

Scarichi – Dettaglio situazione rinunce: permette l'estrazione di un file CSV contenente gli impegni, le rinunce e le conferme dell'azienda in gestione dettagliata per singola riga di segnalazione.

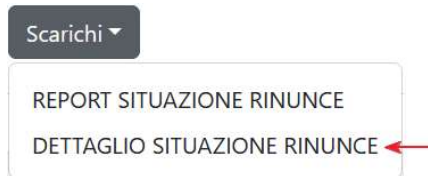

Informazioni – Report situazione rinunce: apre una finestra dedicata che mostra gli impegni, le rinunce e le conferme dell'azienda in gestione, con il dettaglio per comune e per azienda.

